"Alma, si Dios te encamina,
por buen camino vas.
Mira de no volver atrás,
porque quien se para
no camina ... "

Hermano Pedro

Organizan

ILUSTRE AYUNTAMIENTO GRANADILLA DE ABONA

AYUNTAMIENTO DE VILAFLOR DE CHASNA

Colaboran

AYUNTAMIENTO DE ARICO

AYUNTAMIENTO DE SAN MIGUEL DE ABONA

AYUNTAMIENTO DE FASNIA

TENERIFE 100% VIDA

FUNDACIÓN CICOP CENTRO INTERNACIONAL PARA LA CONSERVACIÓN DEL PATRIMONIO

2018 AÑO EUROPEO DEL PATRIMONIO CULTURAL #EuropeForCulture

Administración Lotería Hermano Pedro

fuentealta

Montañeros de Nivaria

SOS MUR MAC

Radio-Taxi Granadilla Tel: 922 39 74 75 608 00 68 35 24h

Sermu Gran

Cruz Roja Española

titsa

MONTAÑA PARA TODOS SENDERISMO CON JOELETTES

PROTECCION CIVIL San Miguel de Abona

Imágenes:
Archivo Municipal Ayuntamiento de Granadilla de Abona
Diseño:
Marta Arnay Báez

EN CASO DE EMERGENCIA O INCIDENCIA LLAME AL 112

C A M I N O D E L

HERMANO PEDRO

XIII RUTA

21 abril 2018

Para más información e inscripción:
www.granadilladeabona.org
www.vilaflordechasna.es
Teléfono: 922 75 99 00 / 922 70 90 02

Ayuntamiento de Granadilla de Abona

Ayuntamiento de Vilaflor de Chasna

CUADERNO DE RUTA

El CAMINO DEL HERMANO PEDRO es un símbolo colectivo y patrimonial, y un auténtico itinerario cultural.
Es una vía tradicional que se extiende entre los municipios de Vilaflor de Chasna y Granadilla de Abona. Tramo principal, que fue una de tantas rutas que el Hermano Pedro, como los demás cabreros de su época, recorrió para trasladarse con su rebaño a lo largo de la Comarca de Chasna hace ya más de 350 años.

Se trata de un corredor ambiental que comienza a unos 1.500 metros sobre el nivel del mar y que muestra al caminante elementos del patrimonio natural y cultural, a lo largo de todo el recorrido.

Desde los comienzos del estudio realizado a dicho camino, se han desarrollado un conjunto de actuaciones enriquecedoras, de entre ellas: involucrar a la población de la Comarca de Chasna, recuperación de sus kilómetros, creación de puestos de trabajo en su rehabilitación e interpretación, talleres de empleo, rutas guiadas, escuela-taller, conferencias...

El 21 de abril, se celebra la XIII RUTA DEL CAMINO DEL HERMANO PEDRO que continúa, congregando como en años anteriores, a cientos de personas. Un itinerario cultural que se va consolidando paso a paso.

Cabe destacar que esta ruta diurna se vincula con la ruta nocturna que todos los meses de septiembre, desde el año 2005, se viene celebrando en el antiguo ere del Hermano Pedro, cercano a la costa de El Médano en el barranco de Los Balos.

SALIDAS DESDE VILAFLOR Y REAGRUPAMIENTO

06:30 h. Plaza de San Pedro (Vilaflor). Misa en la parroquia.
07:00 h. Comienzo de la XIII Ruta.

PUNTOS DE SALIDA Y HORARIOS

05:00 h. Recogida de pasajeros en guagua desde la Cueva del Santo a Vilaflor.
05:30 h. Salida puntual de la Cueva a Vilaflor.
09:30 h. Salida puntual desde la Plaza del Convento de Granadilla a pie.
09:30 h. Salida puntual desde la zona de El Chorro en Charco del Pino a pie.
10:30 h. Salida puntual desde la Plaza de la Cultura y Ermita de San Isidro a pie.
11:30 h. Salida puntual desde la Plaza de El Médano a pie.

13:00 h. REAGRUPACIÓN. Cueva del Santo Hermano Pedro

RECOMENDACIONES PARA REALIZAR LA RUTA

. Ningún menor de edad podrá acudir al evento sin acompañante adulto
. Se recomienda puntualidad en los diferentes puntos de salida (ver relación de puntos de salida y horarios)
. Caminar siempre por el recorrido indicado por la organización, recuerde que usted caninma bajo su responsabilidad.
. Lleve ropa y calzado de senderismo (botas, gorra, abrigo...)
. Lleve crema solar, agua, comida...
. No dejar a lo largo del camino desechos que perjudiquen el paisaje y nuestro medio ambiente.
. Sea consciente de sus limitaciones y no continúe la ruta si siente cualquier síntoma anómalo.

OBSERVACIONES

. Se dispondrá de Servicio Compartido de Taxi en la Cueva, e igualmente, oferta de hoteles colaboradores y albergues de la Comarca.
. Recuerde que usted camina bajo su responsabilidad.
. Siga las instrucciones de la organización.
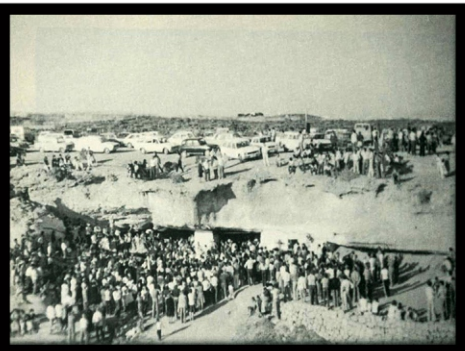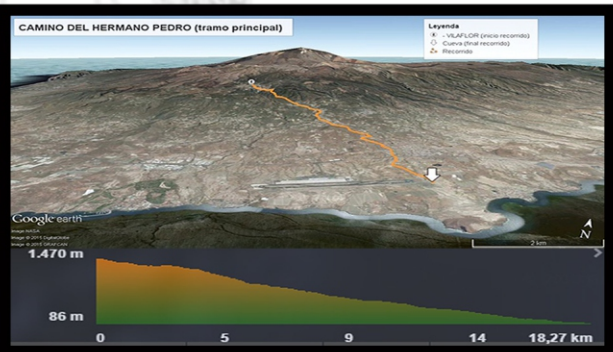
Premio en la III Edición Impulso Sur 2015.