RUTA SOSTENIBLE POR EL CASCO HISTÓRICO DE GRANADILLA DE ABONA

Fotografía: webtenerife.com

Descripción general

Este itinerario histórico-patrimonial permite recorrer a pie el centro histórico Granadilla de Abona, uno de los conjuntos de arquitectura tradicional canaria mejor conservados de la isla, donde se pueden visitar edificios emblemáticos, espacios públicos de interés histórico y museos. A la Villa de Granadilla de Abona el Consejo de Gobierno de Canarias le otorgó la dignidad de "Histórica" en marzo de 2010. Este otorgamiento se hizo teniendo en cuenta su condición de último reducto de resistencia a la conquista de Canarias y por el hecho de haber albergado la visita de la flota de Fernando de Magallanes, octubre de 1519, en su primer viaje de vuelta al mundo.

Ficha técnica

Localización general: Granadilla de Abona. Isla de Tenerife.

Tipo de ruta: senderismo temático (patrimonio histórico-cultural).

Tipo de itinerario: circular.

Inicio y fin: Convento de San Francisco.

Longitud aprox: 1 km.

Duración aprox: 2 horas.

Desniveles y pendientes:
- Altitudes: mín. 635 msnm; máx. 661 msnm.
- Pendientes: 17% -20%.

Grado de dificultad: bajo.

Dificultades técnicas específicas: no posee.

Lugares de interés:
- Convento de San Luis Obispo
- Iglesia de San Antonio de Padua
- Museo de Historia de Granadilla de Abona
- Fábrica de tabaco

Otras informaciones a tener en cuenta:
Para llegar hasta Granadilla podemos hacer uso del servicio público de tranporte, puede consultar los horarios en www.titsa.com.

Conexión con otras rutas SOSTURMAC:
- Camino del Hermano Pedro
- Ruta El Médano-Montaña Roja

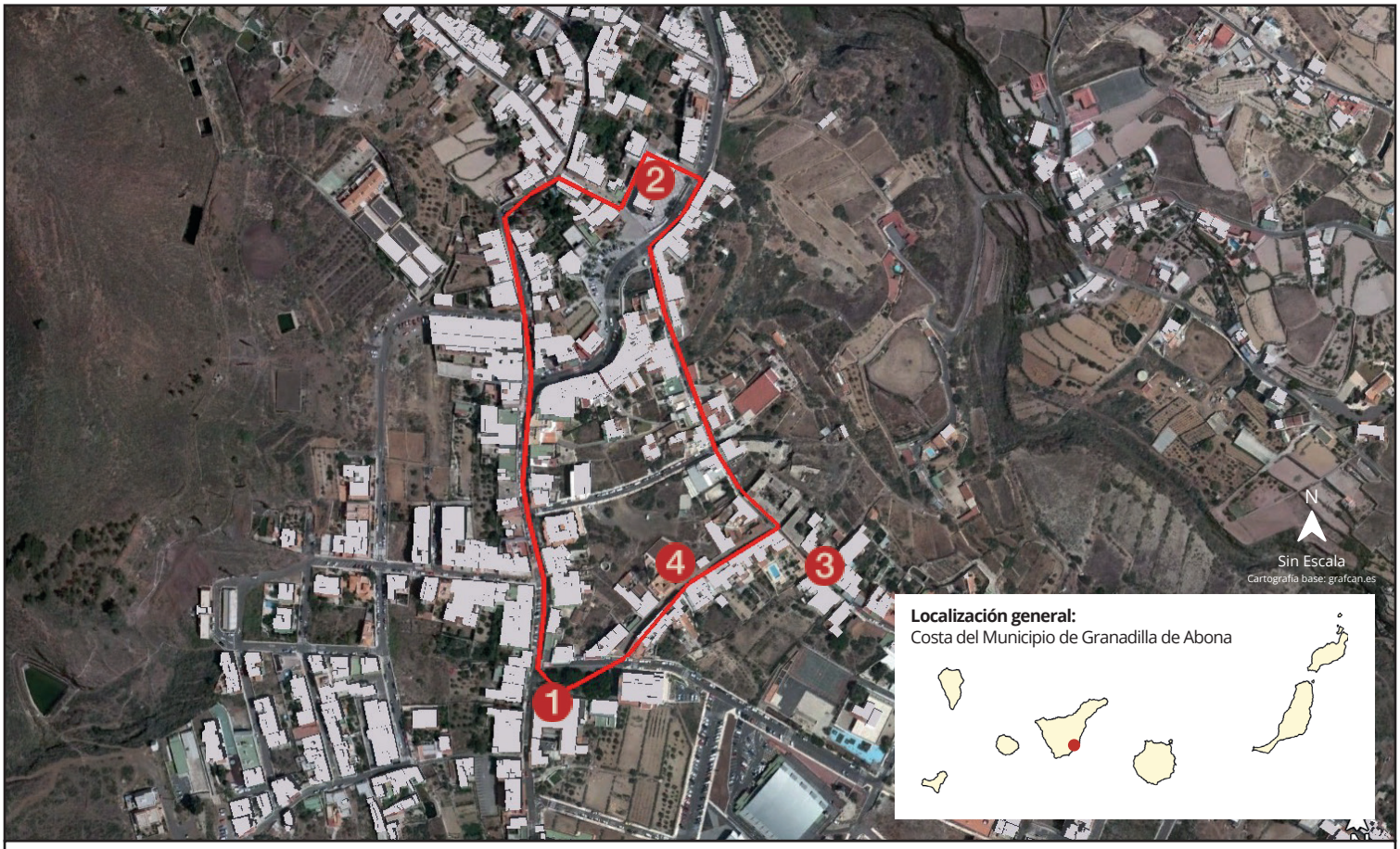

1. Convento de San Luis Obispo
2. Iglesia de San Antonio de Padua
3. Antiguo secadero de tabaco
4. Museo de Historia de Granadilla de Abona

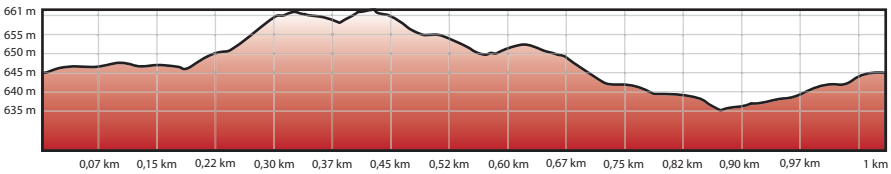

Ruta Sostenible por el Casco Histórico de Granadilla de Abona

horario	0h 15'		1	severidad del medio natural
desnivel de subida	38 m		1	orientacion en el itinerario
desnivel de bajada	38 m		1	dificultad en el desplazamiento
distancia horizontal	1,0 Km		1	cantidad de esfuerzo necesario
tipo de recorrido	Circular			

Condiciones de todo el año, tiempos estimados según criterio MIDE, sin paradas.

Calculado sobre datos de 2020.

Código del viajero responsable

Debes realizar las rutas de la forma más sostenible y responsable posible. Para ello, fundamentalmente, debes reducir todo lo posible la huella de carbono asociada al desarrollo de esta actividad y, sobre todo, debes respetar la naturaleza.

Recomendaciones de seguridad

Planificar la ruta adecuadamente, consultar la predicción meteorológica, hacer la ruta acompañada y comunicar el itinerario a realizar y la hora prevista de regreso, para facilitar tu localización. Es recomendable disponer de un seguro de accidentes y responsabilidad civil adaptado a la actividad a realizar.
Y recuerda: ante cualquier problema serio no dudes en llamar al teléfono oficial de emergencias (012).

Equipamiento imprescindible
Asegúrate de llevar la información necesaria para desarrollar la ruta. Ropa y calzado adecuados a las condiciones meteorologicas del momento y teléfono móvil.

Esta ruta es un Producto Turístico Sostenible desarrollado en el proyecto **SOSTURMAC** para contribuir a la integración de los nuevos valores en la dinámica turística y de esta forma fomentar su conservación.

El Proyecto SOSTURMAC no se hace responsable de las posibles consecuencias que puedan derivarse del uso de la información contenida en esta publicación (año de edición: 2020)